

BizMail: วิธีตั้งค่าอีเมลบน Microsoft Outlook

Thai Version 3.0

สารบัญ

1	เริ่มต้นการใช้งานอีเมลบน MICROSOFT OUTLOOK 2003	3
2	การตั้งค่าอีเมลบน MICROSOFT OUTLOOK 2003	8
3	เริ่มต้นการใช้งานอีเมลบน MICROSOFT OUTLOOK 2007	12
4	การตั้งค่าอีเมลบน MICROSOFT OUTLOOK 2007	19

1 เริ่มต้นการใช้งานอีเมลบน MICROSOFT OUTLOOK 2003

1. เปิด Microsoft Outlook 2000-2003 แล้วเลือกเมนู "Tools" จากนั้นคลิกที่เมนูย่อย "E-mail Accounts"



2. ที่หัวข้อ E-mail เลือก "Add a new e-mail account" จากนั้นกดปุ่ม "Next"

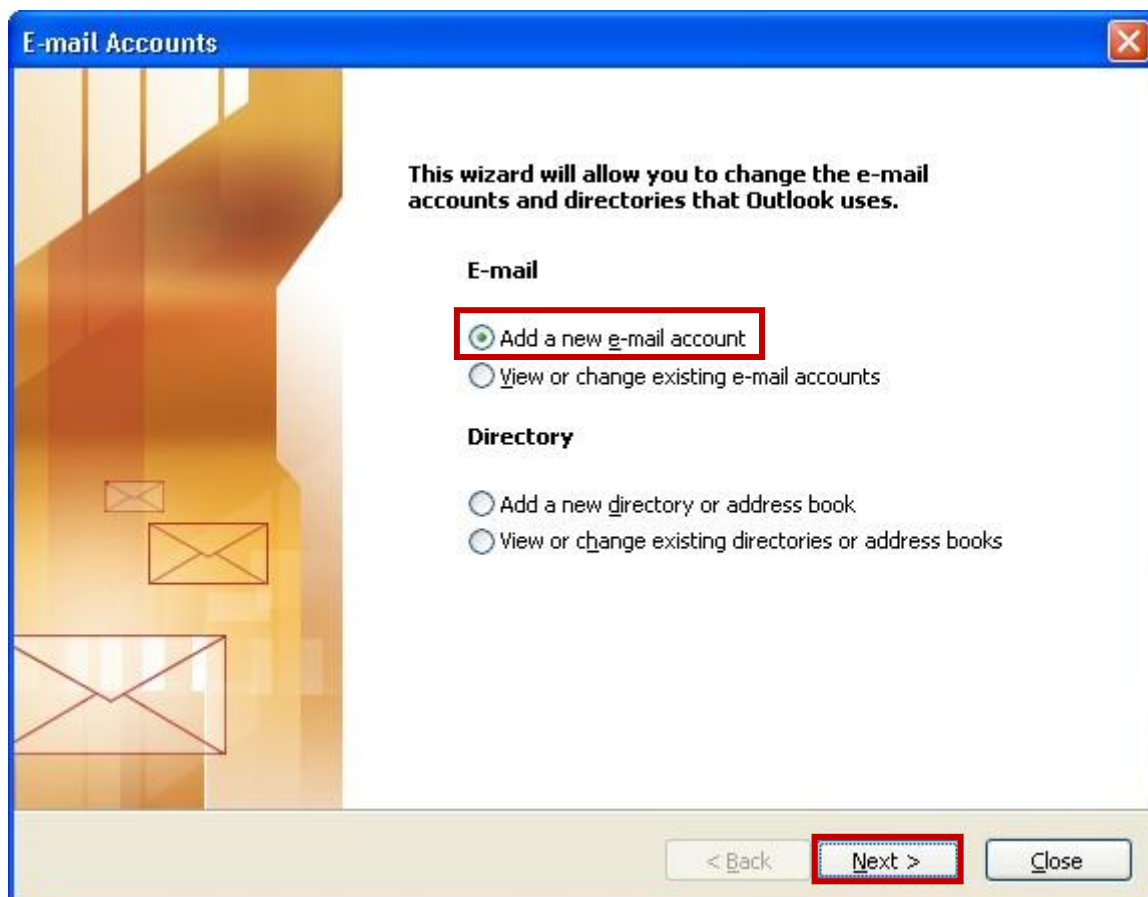

3. ที่หัวข้อ **Server Type** เลือก **POP3** จากนั้นกดปุ่ม **Next**

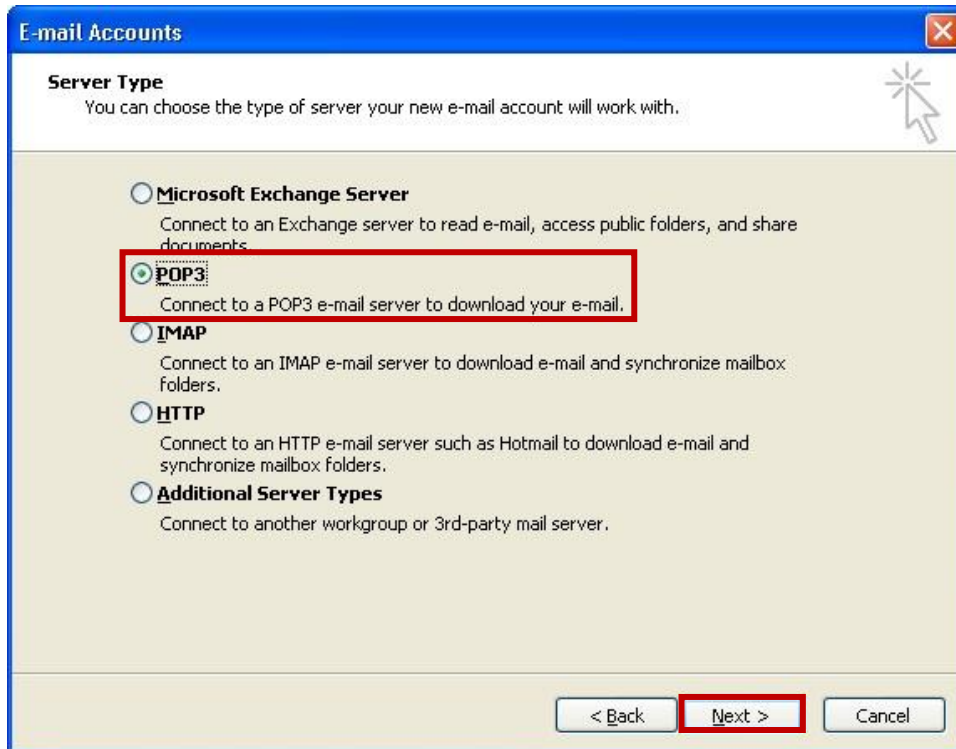

4. กรอกข้อมูลดังต่อไปนี้

Your name: (ชื่อ นามสกุล)

E-mail Address: กรอกอีเมลที่คุณตั้งไว้ (ตัวอย่างตามรูปคือ youremail@yourdomain)

Incoming mail server (POP3): mail.yourdomain

Outgoing mail server (SMTP): mail.yourdomain

User Name: ชื่ออีเมลตามด้วย@yourdomain

Password: รหัสผ่านที่ได้ตั้งค่าไว้

เมื่อกรอกข้อมูลเรียบร้อยแล้ว กดปุ่ม **"More Settings"**

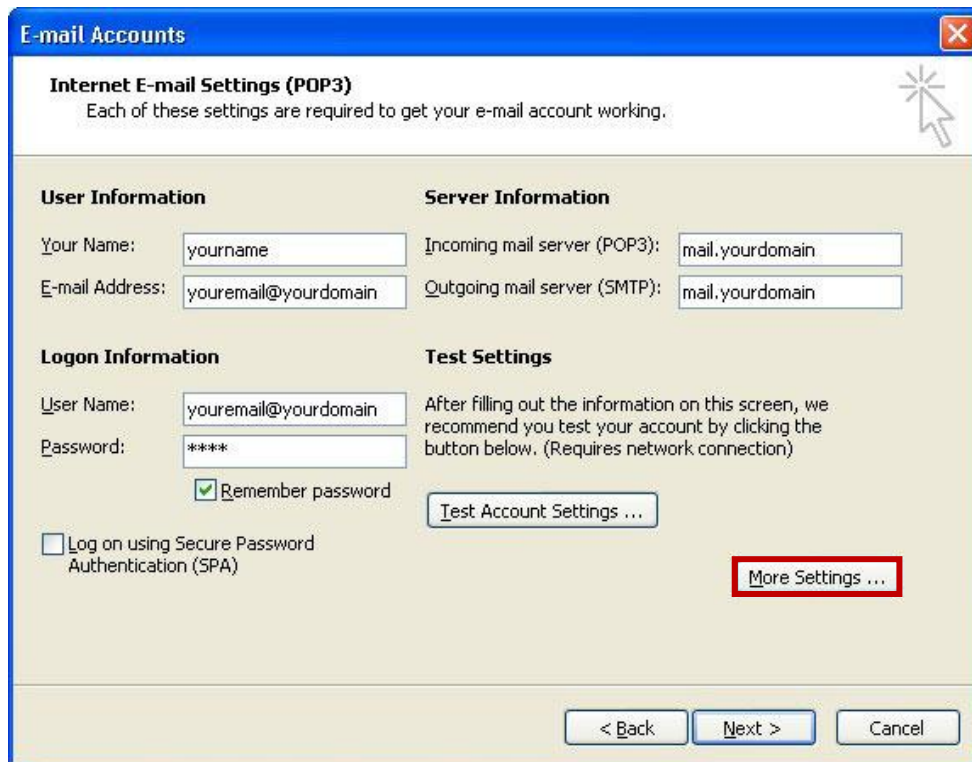

5. ที่แท็บ "General" ในช่อง "Reply E-mail" ให้กรอกอีเมลของคุณ ดังตัวอย่าง แล้วกดปุ่ม "OK"

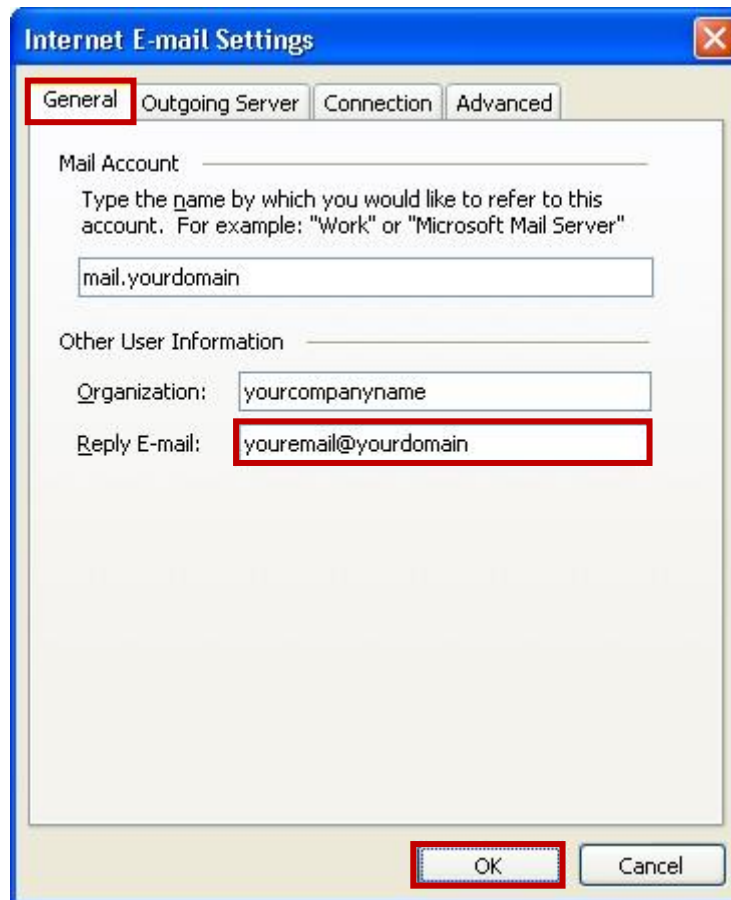

6. คลิกที่แท็บ "Outgoing Server" เลือก "My outgoing server (SMTP) requires authentication"
7. เลือก "Use same settings as my incoming mail server" จากนั้นกดปุ่ม "OK"

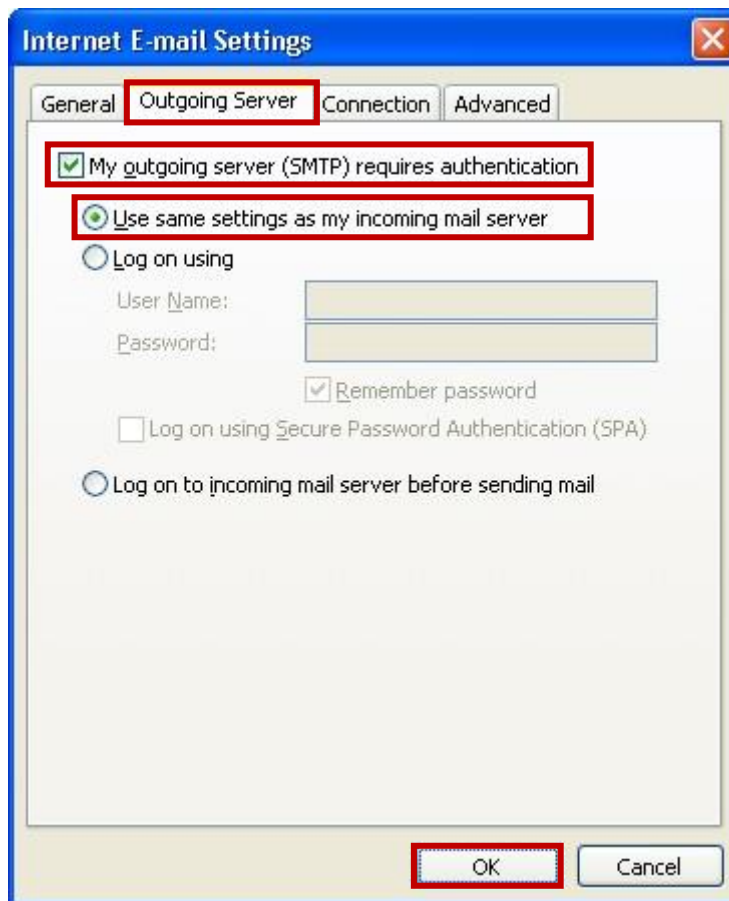

8. กดปุ่ม "Finish" เพื่อสิ้นสุดขั้นตอน

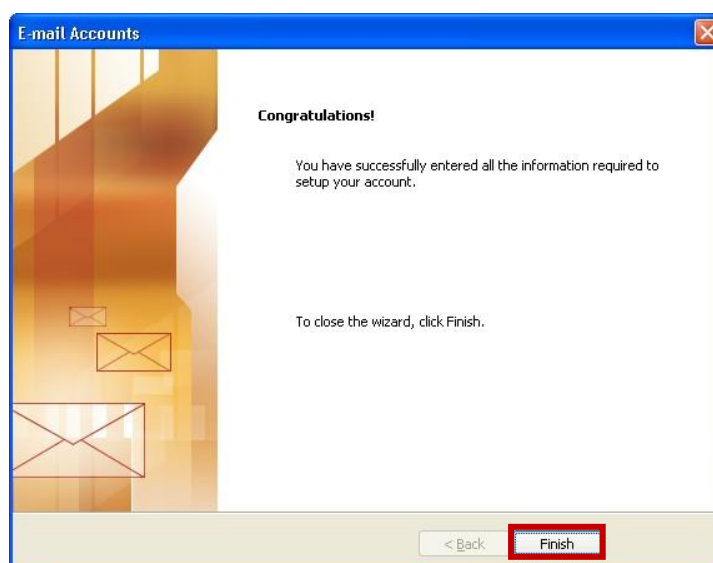

2 การตั้งค่าอีเมลบน MICROSOFT OUTLOOK 2003

1. เปิด Microsoft Outlook 2000-2003 แล้วเลือกเมนู "Tools" จากนั้นคลิกที่เมนูย่อย "E-mail Accounts"



2. ที่หัวข้อ E-mail เลือก "View or change existing e-mail accounts" จากนั้นกดปุ่ม "Next"

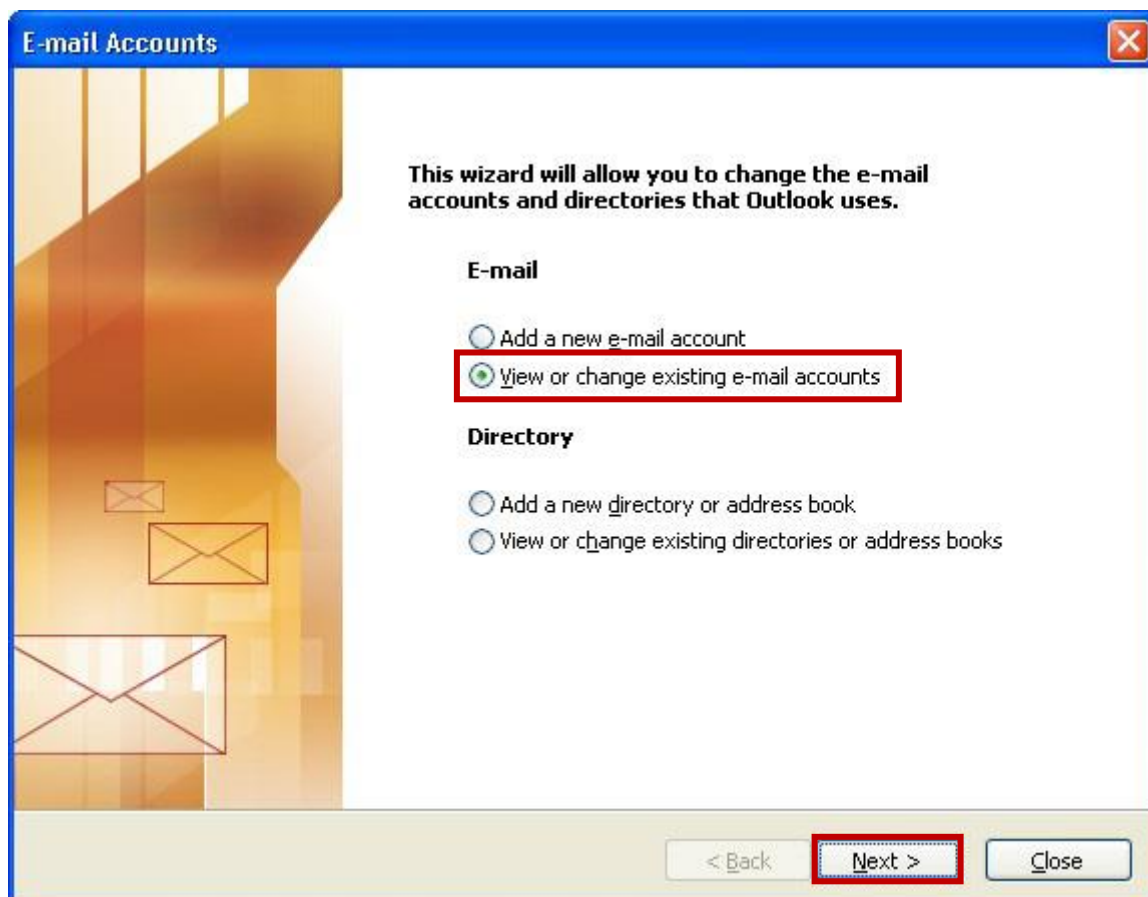

3. กรอกข้อมูลดังต่อไปนี้

Your name: (ชื่อ นามสกุล)

E-mail Address: กรอกอีเมลที่คุณตั้งไว้ (ตัวอย่างตามรูปคือ youremail@yourdomain)

Incoming mail server (POP3): mail.yourdomain

Outgoing mail server (SMTP): mail.yourdomain

User Name: ชื่ออีเมลตามด้วย@yourdomain

Password: รหัสผ่านที่ได้ตั้งค่าไว้

เมื่อกรอกข้อมูลเรียบร้อยแล้ว กดปุ่ม **"More Settings"**

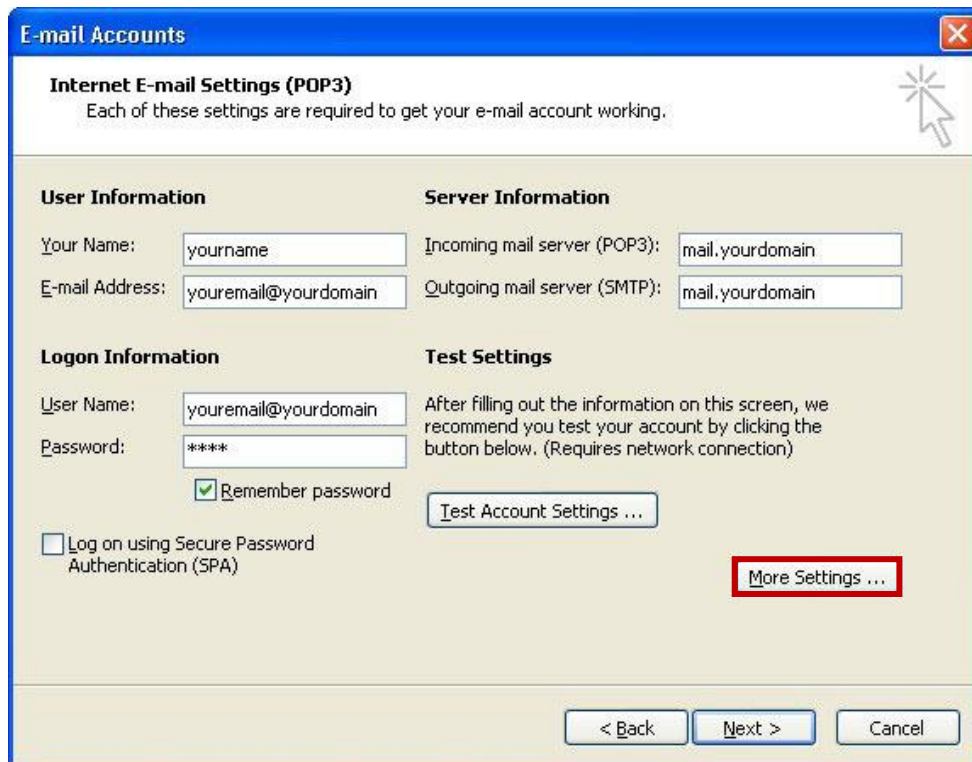

4. ที่แท็บ "General" ในช่อง "Reply E-mail" ให้กรอกอีเมลของคุณ ดังตัวอย่าง แล้วกดปุ่ม "OK"

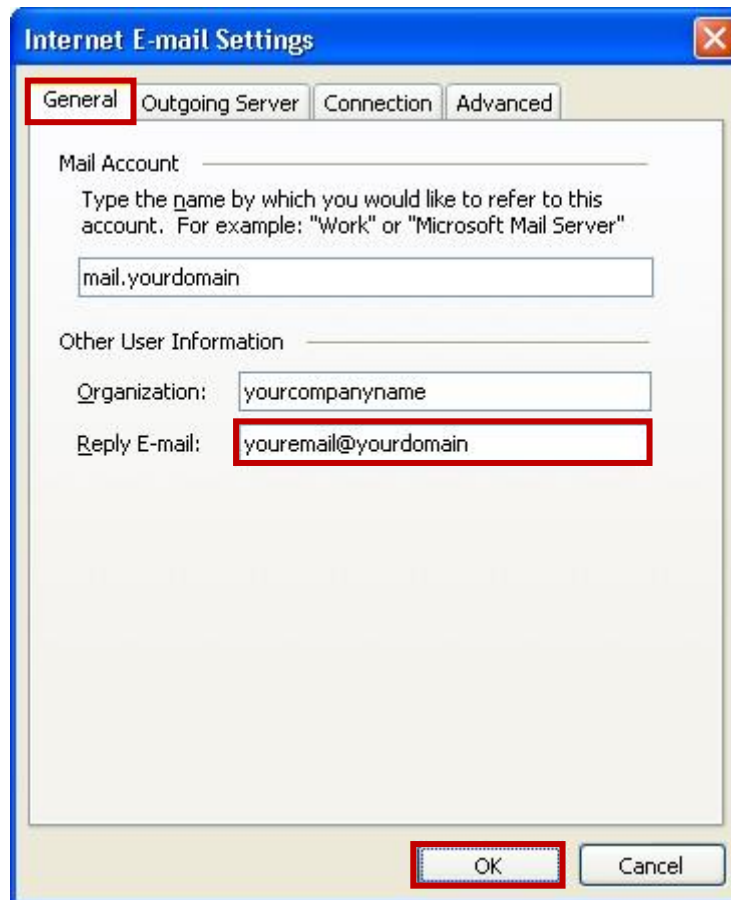

5. คลิกที่แท็บ "Outgoing Server" เลือก "My outgoing server (SMTP) requires authentication"
6. เลือก "Use same settings as my incoming mail server" จากนั้นกดปุ่ม "OK"

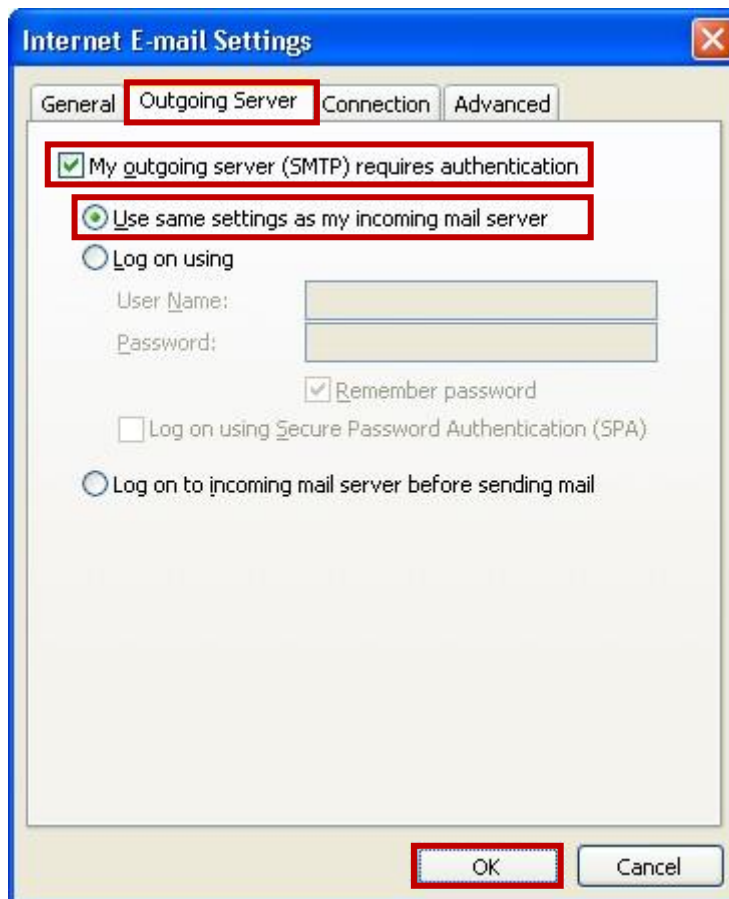

7. กดปุ่ม "Finish" เพื่อสิ้นสุดขั้นตอน

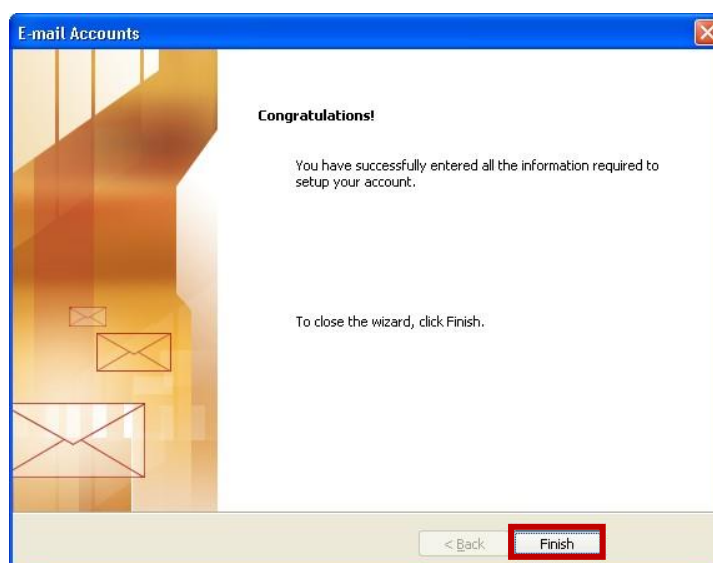

3 เริ่มต้นการใช้งานอีเมลบน MICROSOFT OUTLOOK 2007

1. เปิด Microsoft Outlook 2007 แล้วเลือกเมนู **"Tools"** จากนั้นคลิกที่เมนูย่อย **"Account Settings"**

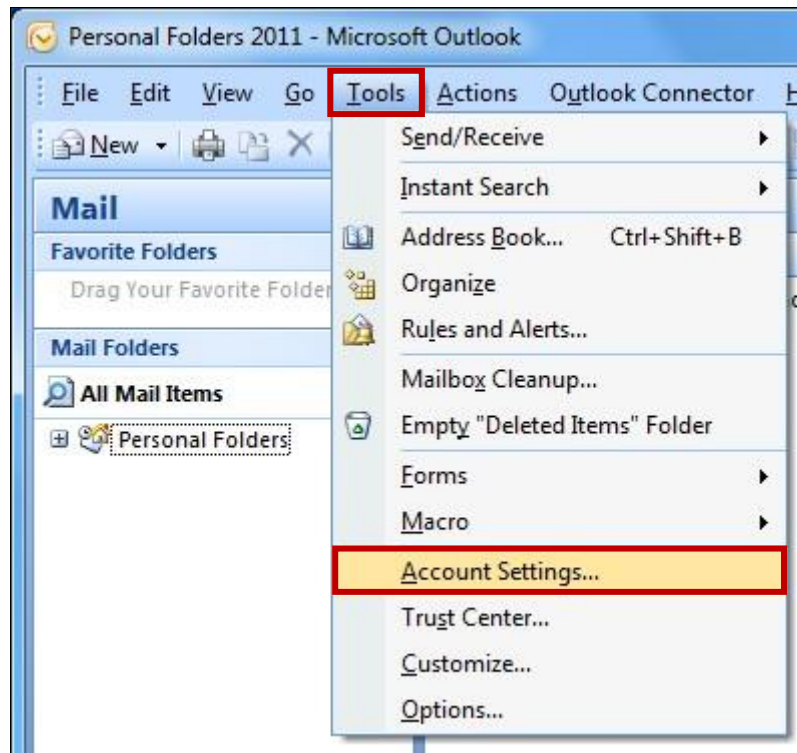

- ที่หัวข้อ **E-mail Accounts** เลือกแท็บ "E-mail" จากนั้นคลิกที่หัวข้อ "New"

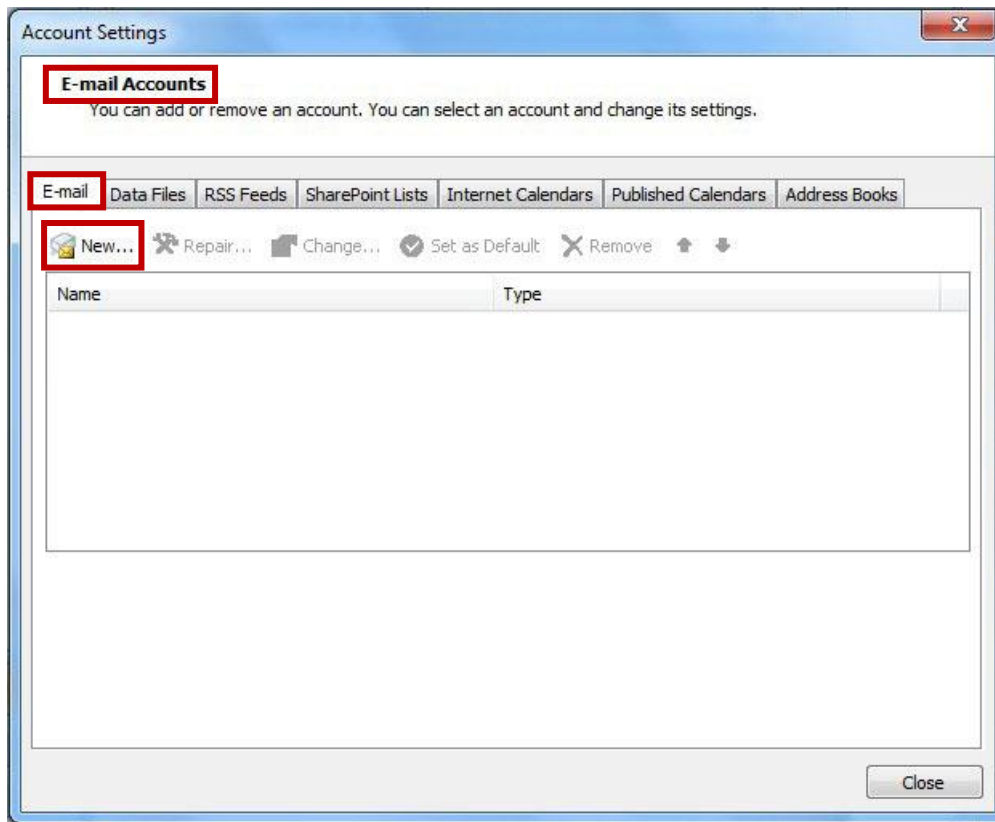

- ที่หัวข้อ **Choose E-mail Service** เลือก "Microsoft Exchange, POP3, IMAP, or HTTP" จากนั้นกดปุ่ม "Next"

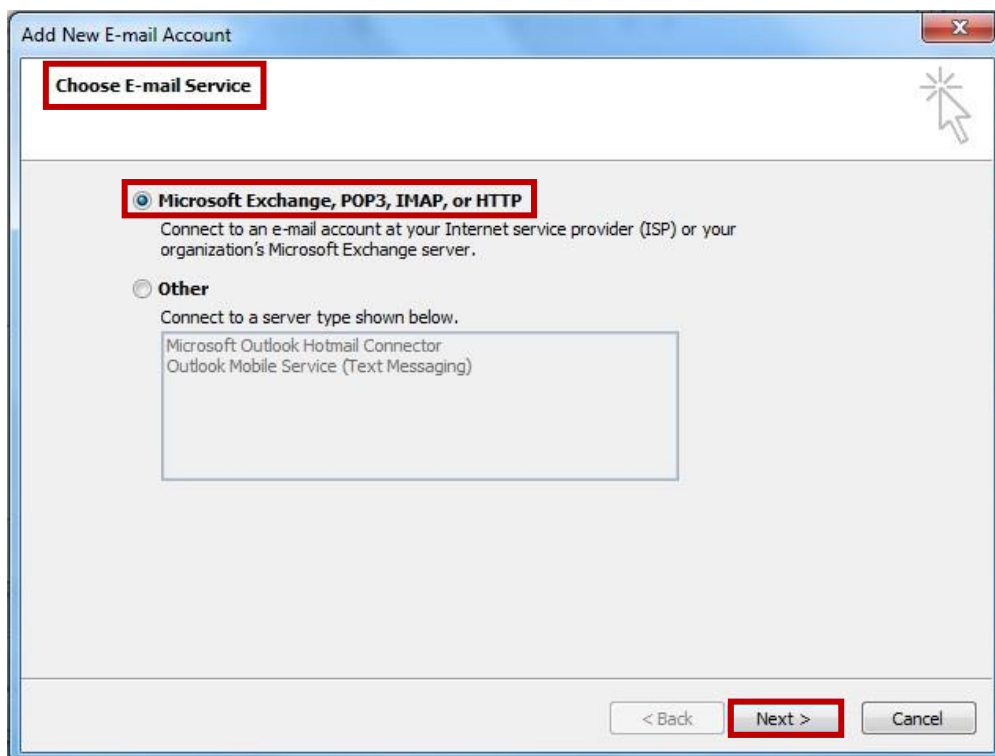

4. กรอกข้อมูลดังต่อไปนี้

Your Name: (ชื่อ นามสกุล)

E-mail Address: กรอกอีเมลที่คุณตั้งไว้ (ตัวอย่างตามรูปคือ youremail@yourdomain)

เมื่อกรอกข้อมูลเรียบร้อยแล้ว เลือก **"Manually configure server settings or additional server types"** และกดปุ่ม **"Next"**

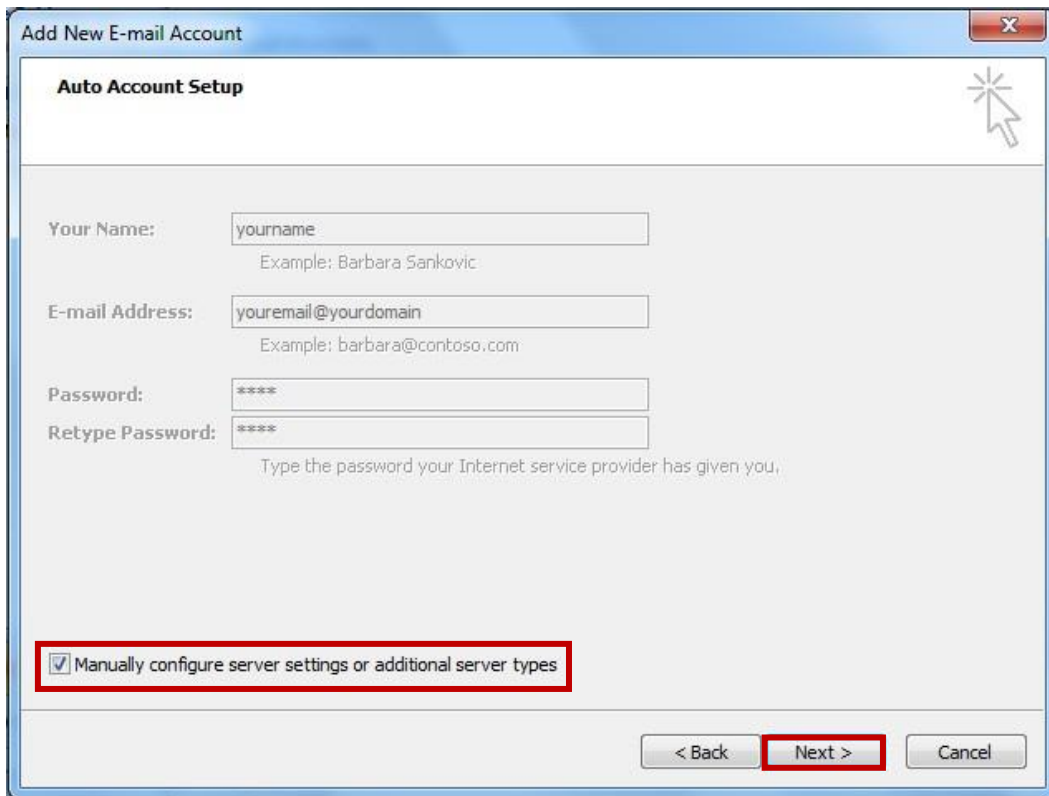

5. ที่หัวข้อ **Choose E-mail Service** เลือก **Internet E-mail** จากนั้นกดปุ่ม **Next**

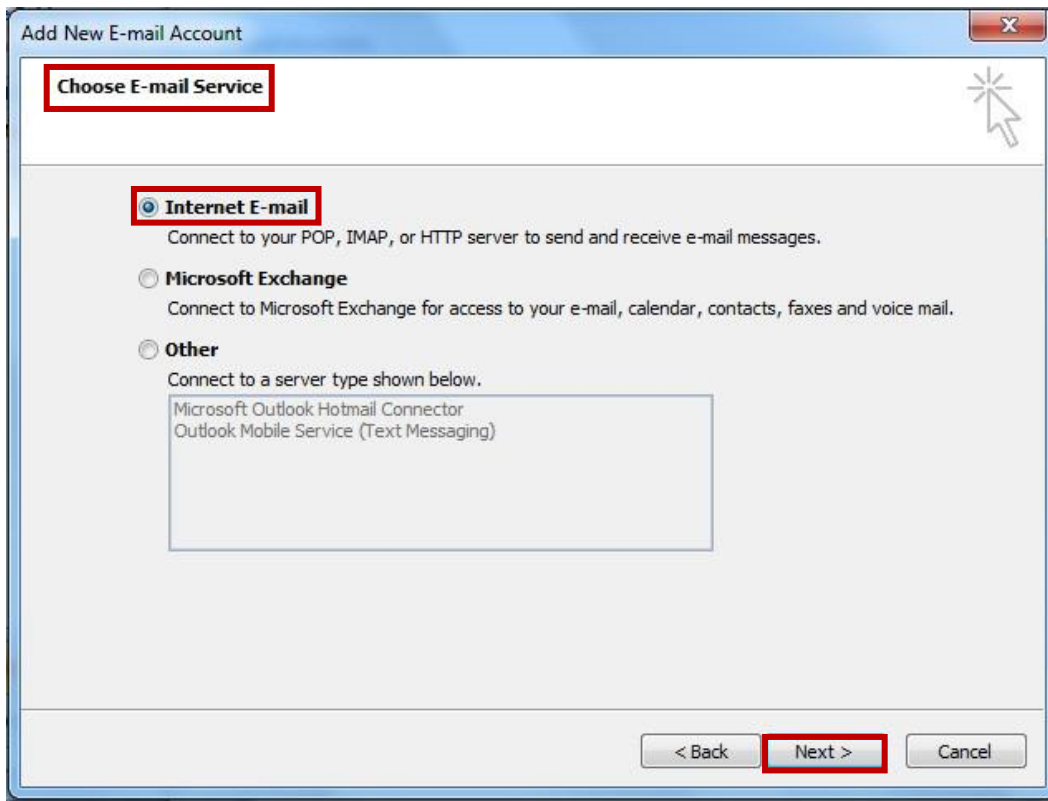

6. กรอกข้อมูลดังต่อไปนี้

Your name: (ชื่อ นามสกุล)

E-mail Address: กรอกอีเมลที่คุณตั้งไว้ (ตัวอย่างตามรูปคือ youremail@yourdomain)

Incoming mail server: mail.yourdomain

Outgoing mail server (SMTP): mail.yourdomain

Username: ชื่ออีเมลตามด้วย@yourdomain

Password: รหัสผ่านที่ได้ตั้งค่าไว้

เมื่อกรอกข้อมูลเรียบร้อยแล้ว กดปุ่ม **"More Settings"**



The screenshot shows the 'Add New E-mail Account' dialog box. The title bar reads 'Add New E-mail Account'. Below the title bar, it says 'Internet E-mail Settings' and 'Each of these settings are required to get your e-mail account working.' There is a mouse cursor icon in the top right corner. The dialog is divided into three main sections: 'User Information', 'Server Information', and 'Logon Information'. 'User Information' includes 'Your Name' (yourname) and 'E-mail Address' (youremail@yourdomain). 'Server Information' includes 'Account Type' (POP3), 'Incoming mail server' (mail.yourdomain), and 'Outgoing mail server (SMTP)' (mail.yourdomain). 'Logon Information' includes 'User Name' (youremail@yourdomain) and 'Password' (****). There are checkboxes for 'Remember password' (checked) and 'Require logon using Secure Password Authentication (SPA)'. A 'Test Account Settings ...' button is located to the right of the 'Server Information' section. At the bottom right, the 'More Settings ...' button is highlighted with a red rectangular box. At the bottom of the dialog, there are three buttons: '< Back', 'Next >', and 'Cancel'.

7. ที่แท็บ "General" ในช่อง "Reply E-mail" ให้กรอกอีเมลของคุณ ดังตัวอย่าง แล้วกดปุ่ม "OK"

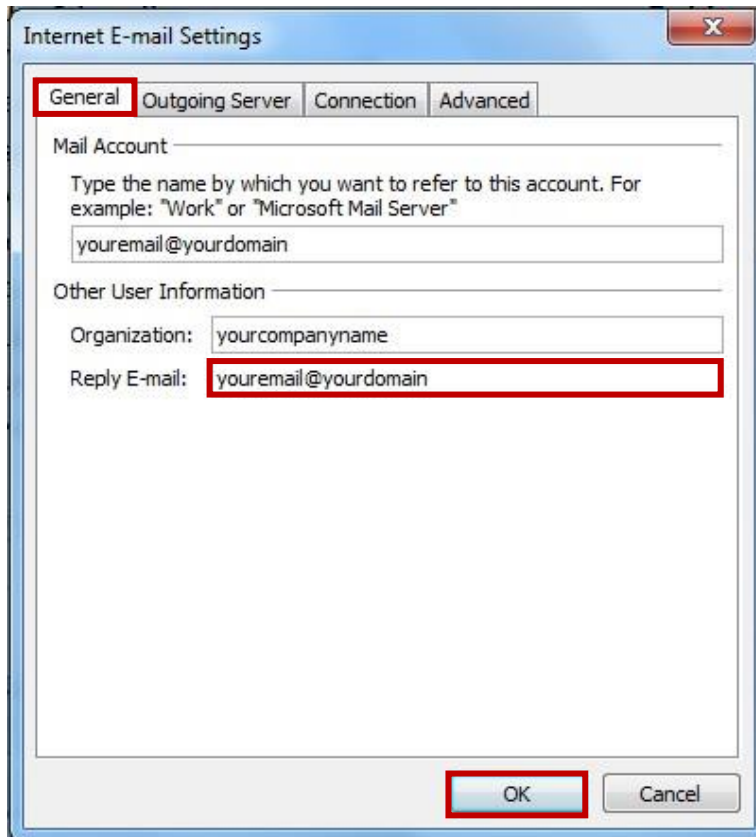

Internet E-mail Settings

General | Outgoing Server | Connection | Advanced

Mail Account

Type the name by which you want to refer to this account. For example: "Work" or "Microsoft Mail Server"

youremail@yourdomain

Other User Information

Organization: yourcompanyname

Reply E-mail: youremail@yourdomain

OK Cancel

8. คลิกที่แท็บ "Outgoing Server" เลือก "My outgoing server (SMTP) requires authentication"
9. เลือก "Use same settings as my incoming mail server" จากนั้นกดปุ่ม "OK"

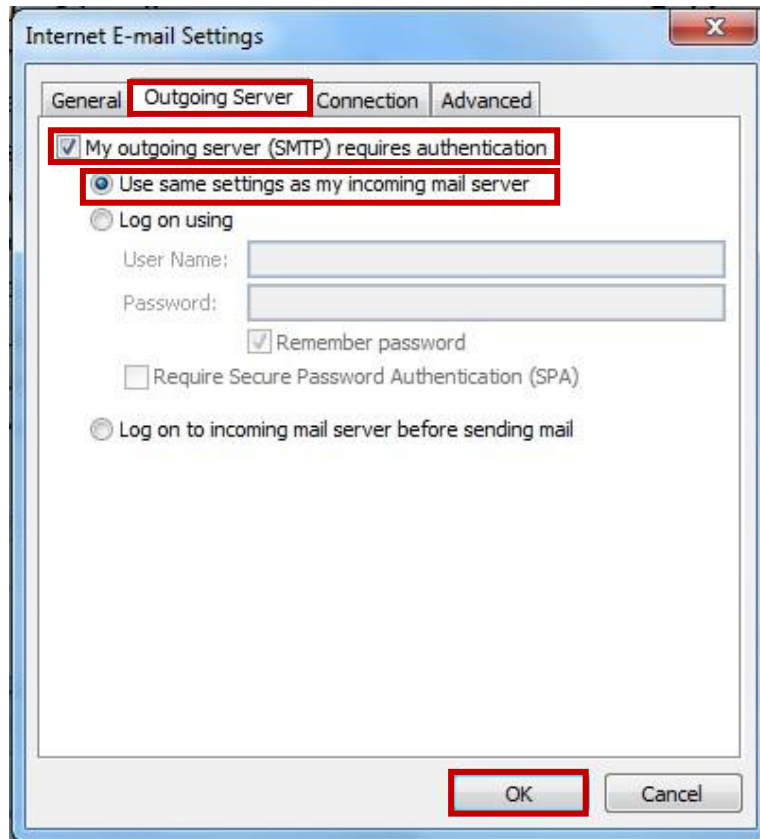

10. กดปุ่ม "Finish" เพื่อสิ้นสุดขั้นตอน

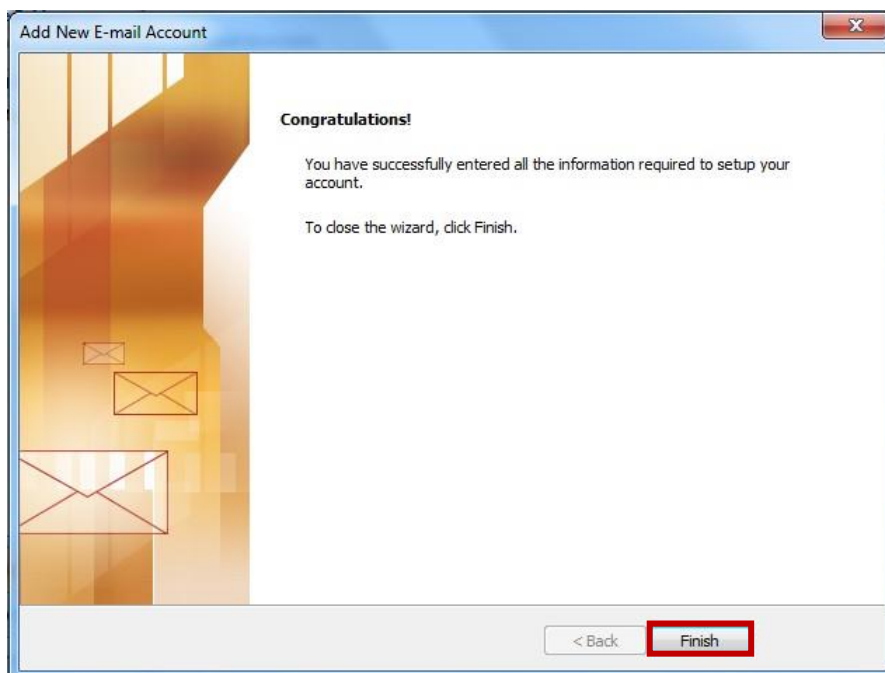

4 การตั้งค่าอีเมลบน MICROSOFT OUTLOOK 2007

1. เปิด Microsoft Outlook 2007 แล้วเลือกเมนู **"Tools"** จากนั้นคลิกที่เมนูย่อย **"Account Settings"**

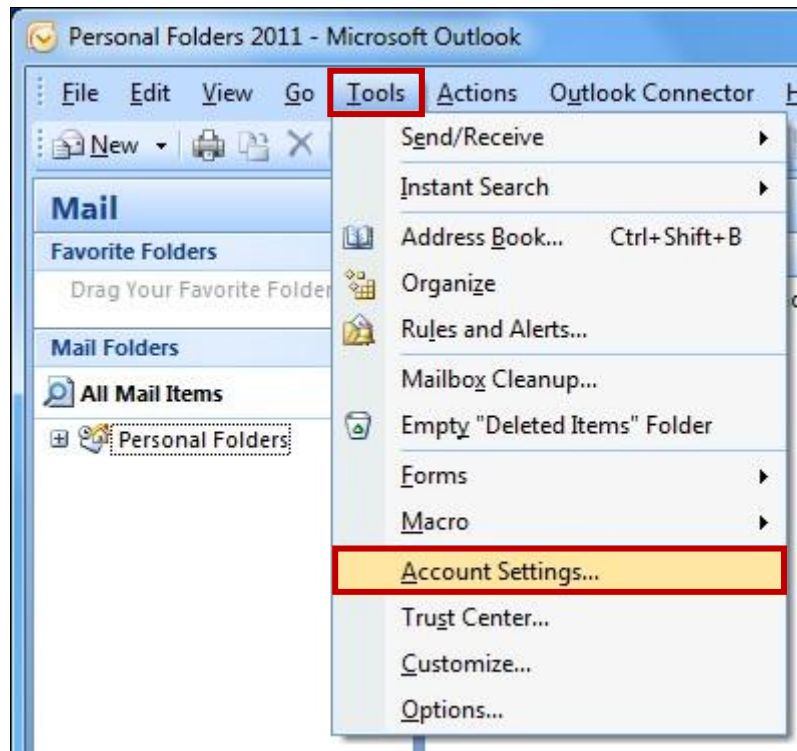

2. ที่หัวข้อ **E-mail Accounts** เลือกแท็บ "E-mail" จากนั้นคลิกเลือก Email Account ที่ตั้งค่าไว้

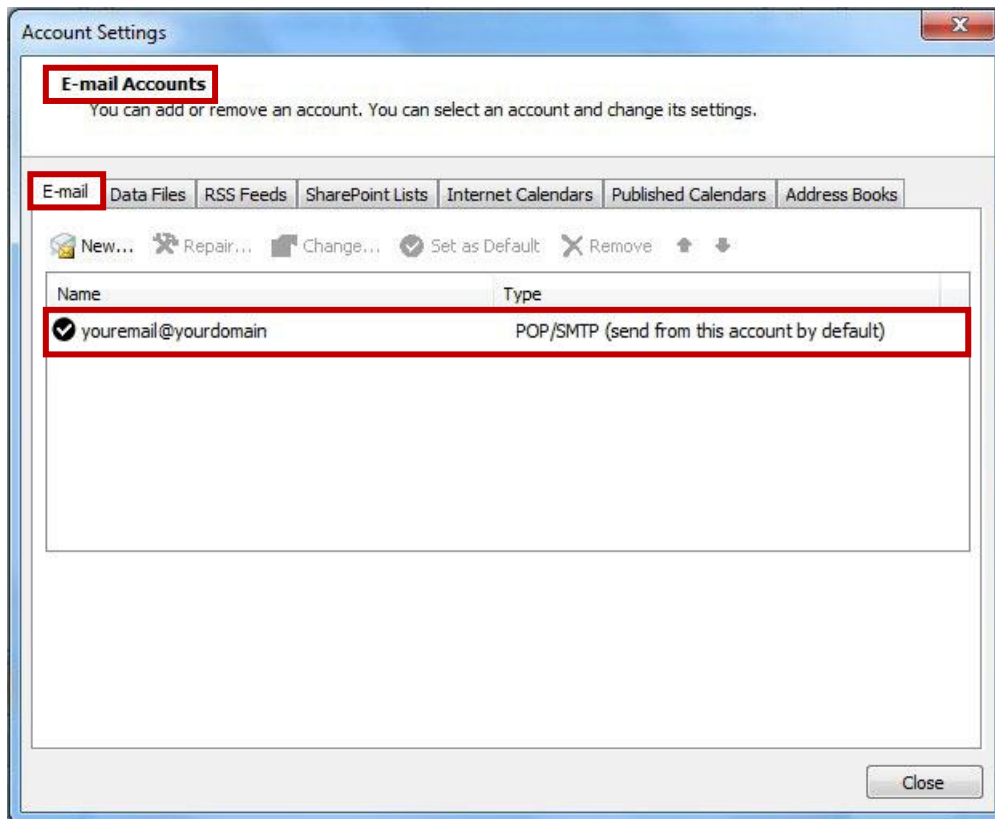

3. กรอกข้อมูลดังต่อไปนี้

Your name: (ชื่อ นามสกุล)

E-mail Address: กรอกอีเมลที่คุณตั้งไว้ (ตัวอย่างตามรูปคือ youremail@yourdomain)

Incoming mail server: mail.yourdomain

Outgoing mail server (SMTP): mail.yourdomain

Username: ชื่ออีเมลตามด้วย@yourdomain

Password: รหัสผ่านที่ได้ตั้งค่าไว้

เมื่อกรอกข้อมูลเรียบร้อยแล้ว กดปุ่ม **"More Settings"**

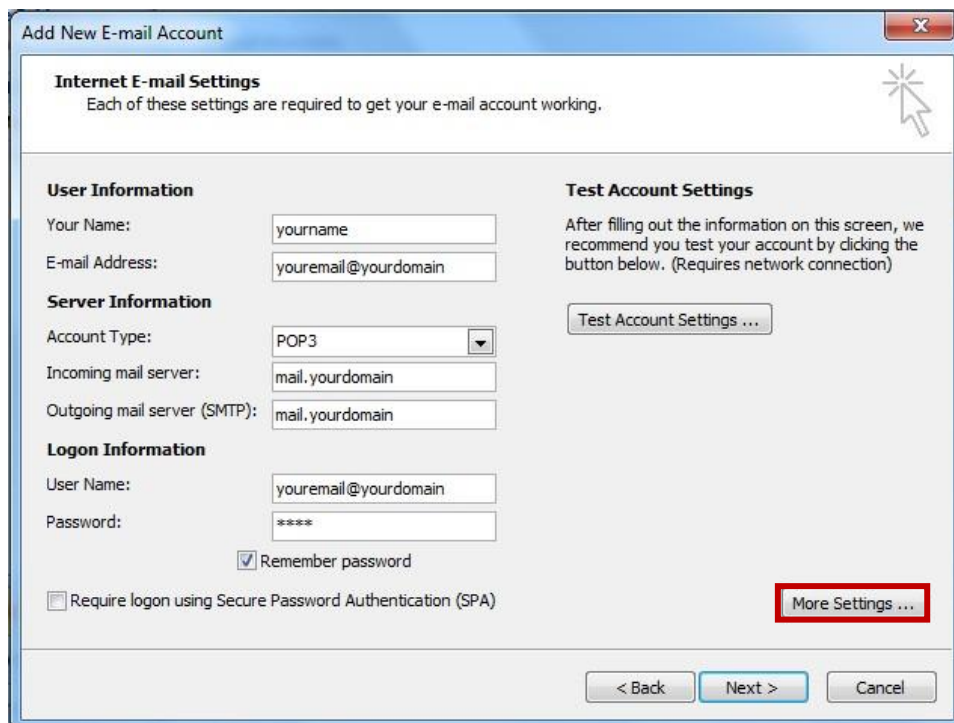

The screenshot shows the 'Add New E-mail Account' dialog box. The title bar reads 'Add New E-mail Account'. Below the title bar, it says 'Internet E-mail Settings' and 'Each of these settings are required to get your e-mail account working.' There is a help icon (a star with a mouse cursor) in the top right corner. The dialog is divided into several sections:

- User Information:** 'Your Name:' with text 'yourname' and 'E-mail Address:' with text 'youremail@yourdomain'.
- Server Information:** 'Account Type:' with a dropdown menu showing 'POP3', 'Incoming mail server:' with text 'mail.yourdomain', and 'Outgoing mail server (SMTP):' with text 'mail.yourdomain'.
- Logon Information:** 'User Name:' with text 'youremail@yourdomain' and 'Password:' with text '****'. There is a checked checkbox for 'Remember password' and an unchecked checkbox for 'Require logon using Secure Password Authentication (SPA)'.

On the right side, under 'Test Account Settings', there is a text block: 'After filling out the information on this screen, we recommend you test your account by clicking the button below. (Requires network connection)' and a 'Test Account Settings ...' button. At the bottom right, the 'More Settings ...' button is highlighted with a red rectangular box. At the bottom of the dialog, there are three buttons: '< Back', 'Next >', and 'Cancel'.

- ที่แท็บ "General" ในช่อง "Reply E-mail" ให้กรอกอีเมลของคุณ ดังตัวอย่าง แล้วกดปุ่ม "OK"

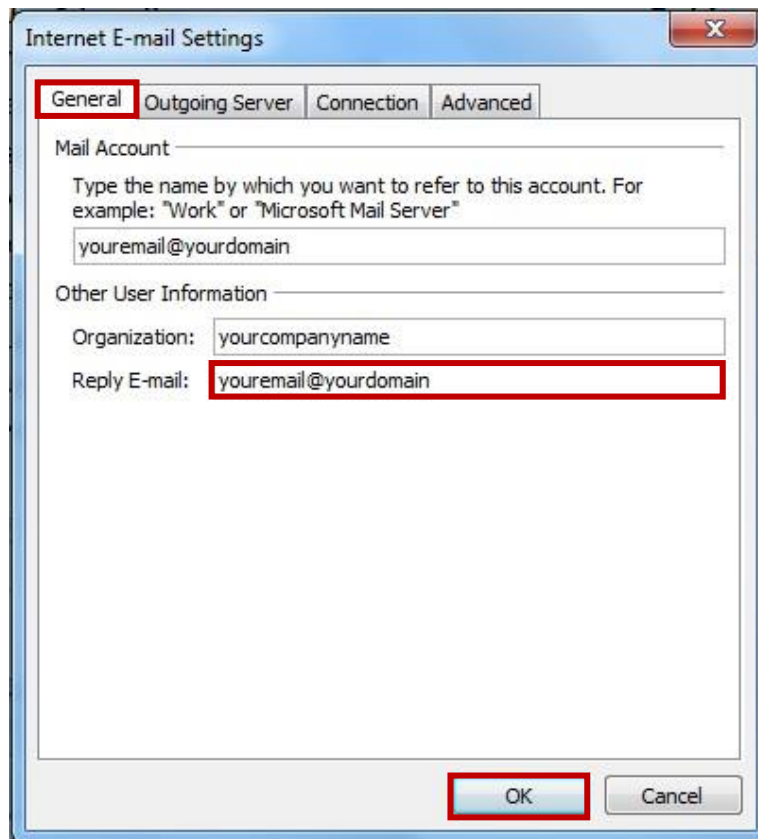

5. คลิกที่แท็บ "Outgoing Server" เลือก "My outgoing server (SMTP) requires authentication"
6. เลือก "Use same settings as my incoming mail server" จากนั้นกดปุ่ม "OK"

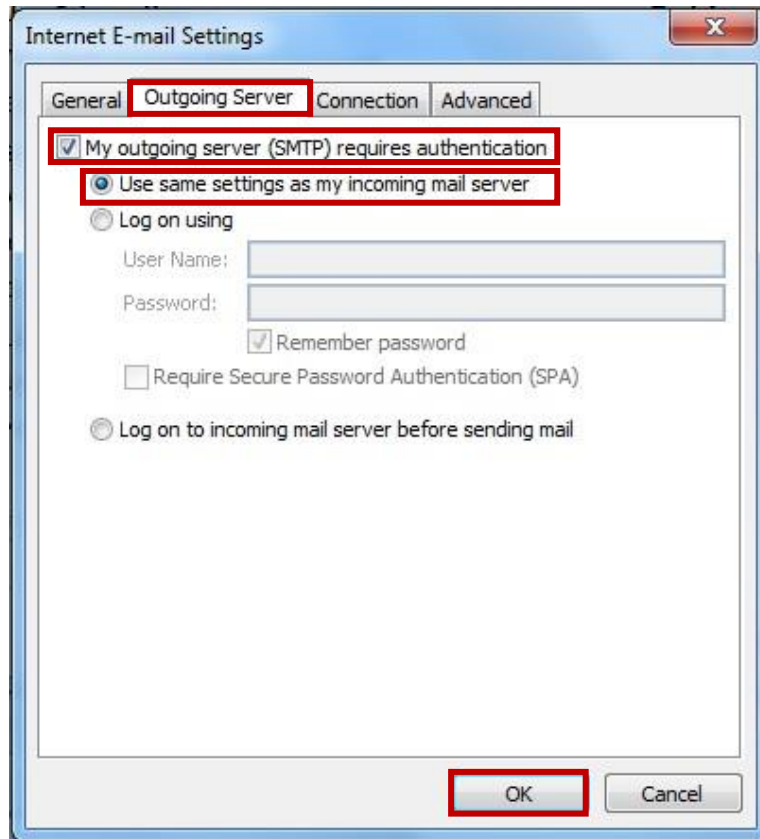

7. กดปุ่ม "Finish" เพื่อสิ้นสุดขั้นตอน

